

SPETT.
 UFFICIO URBANISTICA
 COMUNE ROVERE' U. SE (VR)
 PIAZZA U. EMANUELE, 12

COMUNE DI ROVERE' VERONESE - Registratura			
Ann.	Titolo VI	Classe 2	Fascicolo
N. EMB	31 GEN 2019		
UOR UT	CC	RPA	

OGGETTO: Variante al piano degli Interventi. Richiesta recepimento istanza.

Dati identificativi del/dei richiedente/i ed avente/i titolo:

Il/la sottoscritto/a GARDON, CLAUDIO nato/a ROVERE' U. il 22/06/1955
 cod. fisc. GRDCDD55H22HGOPE
 In qualità di: PROPRIETARIO (indicare il diritto reale e gli estremi del titolo)
 residente / con sede legale a ROVERE' U. SE (VR)
 in via/piazza CON. RADA GARDON n° 12
 recapito telefonico 331/9539125 (e-mail) CASEFICIO. GARDON. @TISEACI. IT

Altri richiedenti: 2. _____ nato/a _____ il _____
 cod. fisc. _____ titolo _____
 residente a _____ in via _____ n. _____
 3. _____ nato/a _____ il _____
 cod. fisc. _____ titolo _____
 residente a _____ in via _____ n. _____
 4. _____ nato/a _____ il _____
 cod. fisc. _____ titolo _____
 residente a _____ in via _____ n. _____

con la presente CHIEDE/CHIEDONO FORMALMENTE :

di riclassificare l'area di proprietà da Z.T.O. E2 a Z.T.O. * al
 fine di _____ o di poter edificare mc. _____ con destinazione
 residenziale/commerciale/produttiva/altro/

avere nuova possibilità edificatoria o in ampliamento per mc. _____ da destinare a _____ e da
 individuare sull'area censita al NCT Fg. _____ mapp. _____

convertire il fabbricato agricolo censito al NCEU Fg. _____ mapp. _____ e non più funzionale alle esigenze
 del fondo di mq/ mc. _____ esistenti a mq/mc da destinare a _____ e da individuare sull'area

* E CON PERIMETRAZIONE ATTIVA' PRODUTTIVA IN ZONA
 IMPROPRIA.

AL FINE DI POTER AMPLIARE DI mq 600 CA. / 4000 cm³ CA.
 IN ADERENZA SUL FRONTE NOB.

Definizione urbanistica e localizzazione dell'area interessata:

1. Il vigente PAT/PATI classifica l'area/le aree oggetto della richiesta come area _____
2. Il vigente PIANO DEGLI INTERVENTI classifica l'area/le aree in oggetto in ZTO (zona territoriale omogenea) E2
3. L'area è ubicata in Comune di ROVERE' V. via C.A. GARDON n. 12 ed è catastalmente censita al NCT Foglio 4 Mappale/i 507 della superficie di mq. _____

(segue)

Si allega:

1. Estratto del Piano Urbanistico con indicata l'area oggetto di richiesta
2. Estratto di mappa catastale aggiornato, certificato catastale proprietà o documento equipollente
3. Copia del documento di identità del/dei richiedente/i
4. Relazione illustrativa di quanto richiesto contenente anche i dati stereometrici dell'area e/o del fabbricato oggetto di richiesta di intervento
5. Nel caso di richiesta di intervento puntuale, planimetria in adeguata scala, documentazione fotografica ed elaborato tecnico (ove necessari)
6. Altro (specificare) SOMMARIO P.I.E MAPPA CATASTALE CON
INDIVIDUAZIONE DI MASSIMA AMPLIAMENTO.

Nota bene: La richiesta va sottoscritta da tutti i proprietari o aventi titoli reali sull'area da riclassificare.

Luogo e data

ROVERE' V. SR
31/01/2019

In fede

Carlo Cucco

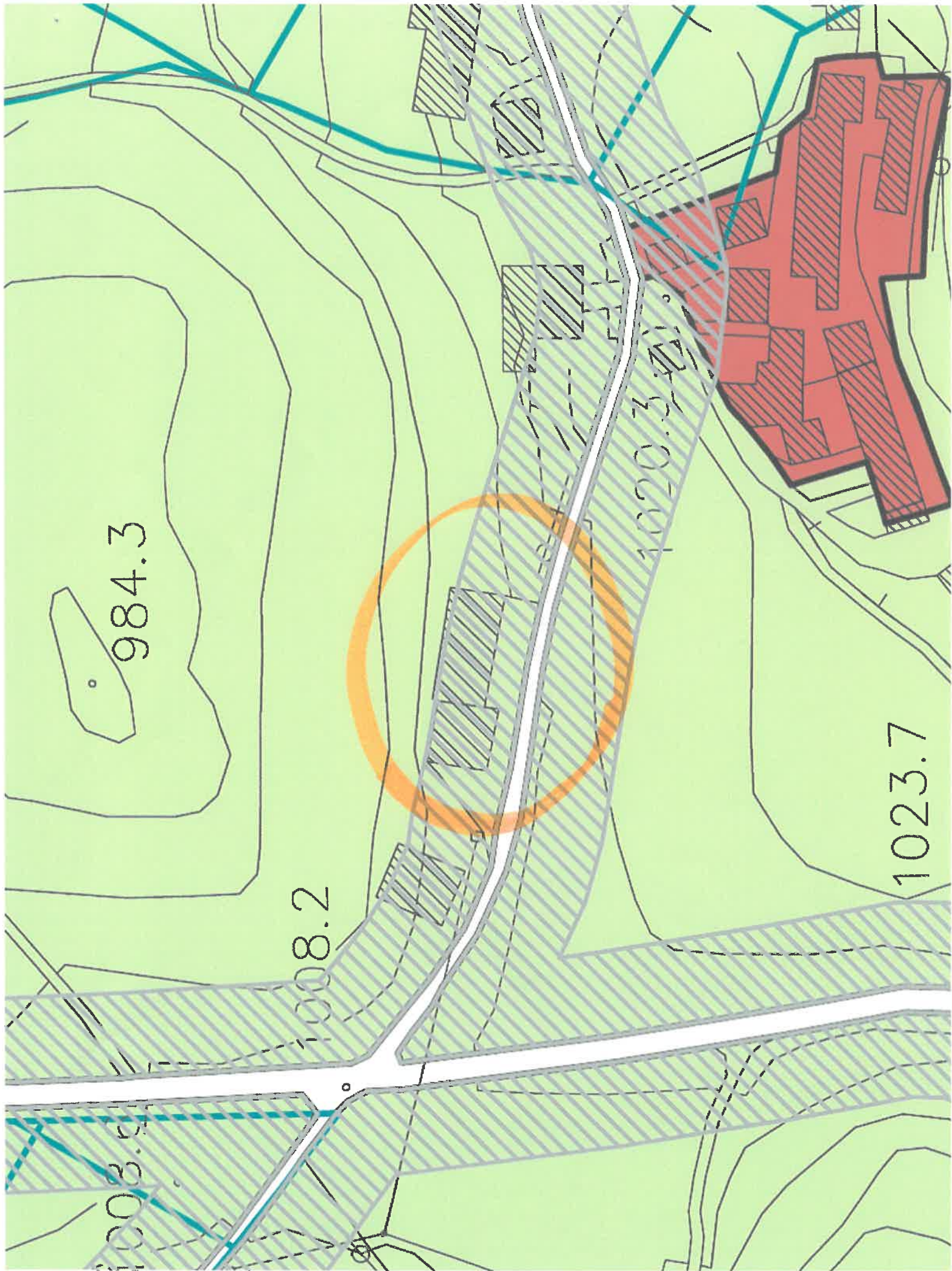

08.2

210 "E2"

667

668

CONTINERE PROPRIETÀ
MAP. 507
mq 2.370

AMPLIAMENTO
mq 600 ca. / mc 4000 ca.

FABBRICATO
ESISTENTE
"CASETTICO GARDON"

VIA GARDON

380

386

598

1049

10000

Cognome **GARDONI**
Nome **CLAUDIO DOMENICO**
Data di nascita **22/06/1955**
Fattoria **20 P I A**
ROVERE' VERONESE (VR)
Cittadinanza **ITALIANA**
Residenza **ROVERE' VERONESE**
Via **CTR GARDUN 12**
Stato civile **CONIUGATO**
Professione **AGRICOLTORE**

OGGI NOTATI E CONTRASSEGNI ESISTENTI

Statura **m. 1.78**
Capelli **castani**
Occhi **verdi**
Segni particolari



Firma del titolare *Gardoni Claudio*
ROVERE' VERONESE, 18/08/2016

Spazio del cliente
per il contratto

Il SERVIZIO
[Handwritten signature]





scade il 22/06/2027

AV 7877457



0111 11 001 0000

REPUBBLICA ITALIANA



COMUNE DI
ROVERÈ VERONESE

CARTA D'IDENTITÀ

N° AV 7877457

DI

GARDONI

CLAUDIO DOMENICO