

ESTRATTO DI MAPPA CATASTALE

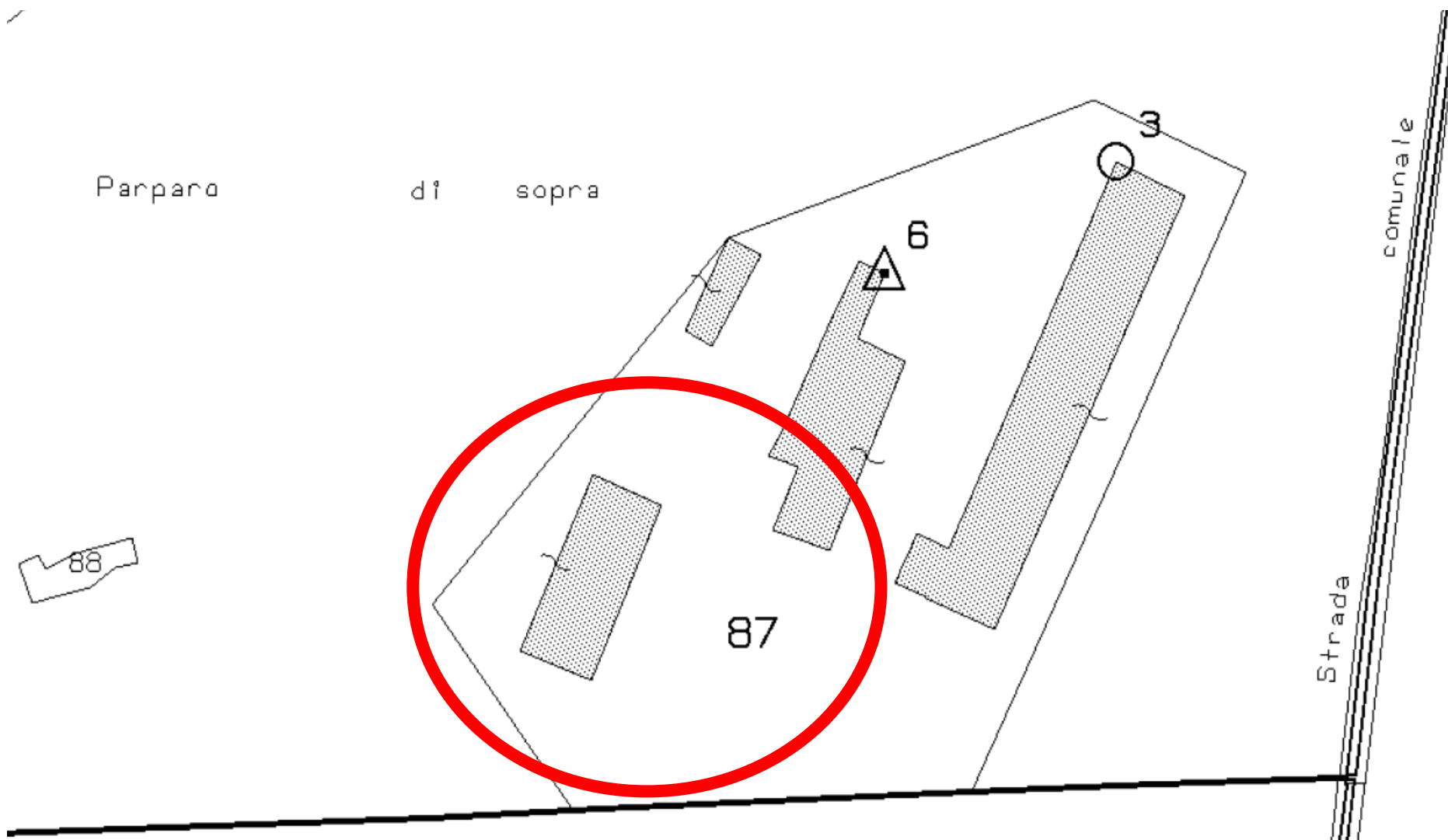

ESTRATTO CARTA TECNICA REGIONALE

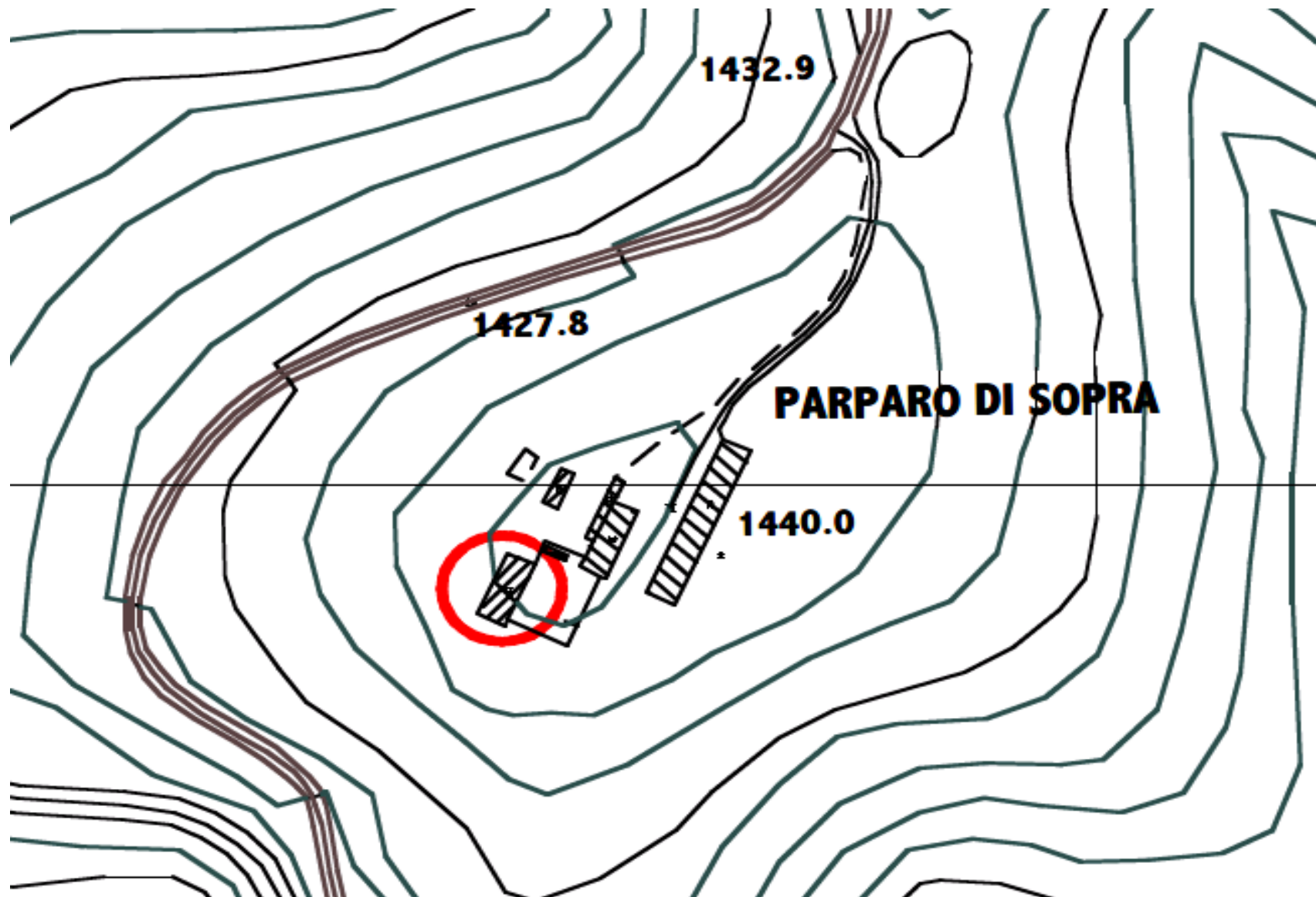



Direzione Provinciale di Verona
Ufficio Provinciale - Territorio
Servizi Catastali

Visura per immobile

Situazione degli atti informatizzati al 11/08/2021

Data: 11/08/2021 - Ora: 09.05.07 Fine

Visura n.: T14504 Pag: 1

Dati della richiesta	Comune di ROVERE' VERONESE (Codice: H608)
Catasto Fabbricati	Provincia di VERONA Foglio: 2 Particella: 87

Unità immobiliare

N.	DATI IDENTIFICATIVI				DATI DI CLASSAMENTO							DATI DERIVANTI DA
	Sezione Urbana	Foglio	Particella	Sub	Zona Cens.	Micro Zona	Categoria	Classe	Consistenza	Superficie Catastale	Rendita	
1		2	87				D/10				Euro 1.214,00	VARIAZIONE NEL CLASSAMENTO del 04/11/2014 protocollo n. VR0393733 in atti dal 04/11/2014 VARIAZIONE DI CLASSAMENTO (n. 264884.1/2014)
Indirizzo		LOCALITA' PARPARO DI SOPRA piano: T-1;										
Annotazioni		classamento e rendita non rettificati entro dodici mesi dalla data di iscrizione in atti della dichiarazione (D.M. 701/94)										

INTESTATO

N.	DATI ANAGRAFICI	CODICE FISCALE	DIRITTI E ONERI REALI
1	COMUNE DI ROVERE' VERONESE con sede in ROVERE' VERONESE	80010130237*	(1) Proprieta' per 1/1
DATI DERIVANTI DA		COSTITUZIONE del 04/11/2013 protocollo n. VR0364985 in atti dal 04/11/2013 Registrazione: COSTITUZIONE (n. 4678.1/2013)	

Mappali Terreni Correlati

Codice Comune H608 - Sezione - Foglio 2 - Particella 87

Unità immobiliari n. 1

Visura telematica esente per fini istituzionali

PLANIMETRIA GENERALE DEI LUOGHI

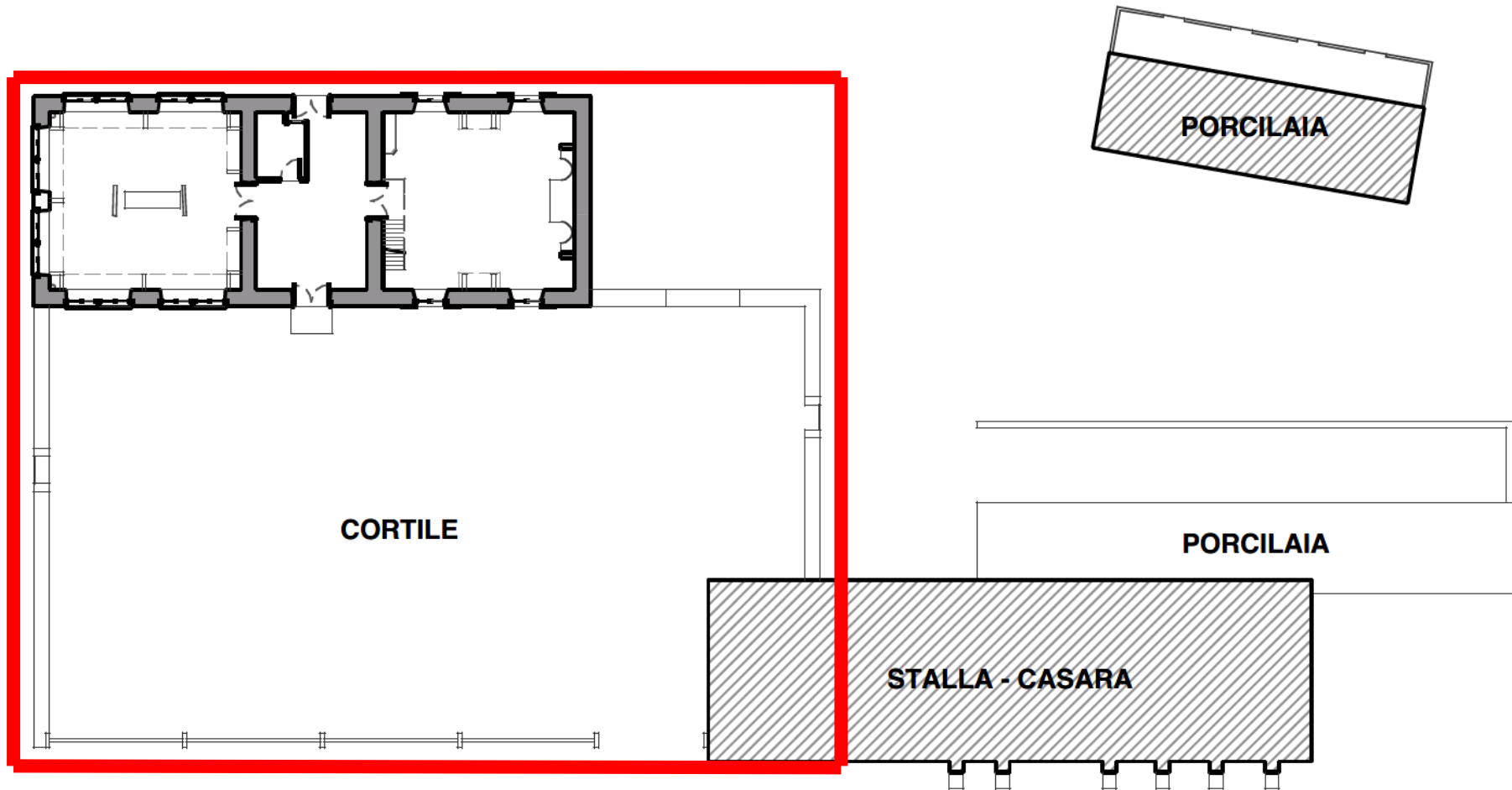

PLANIMETRIE

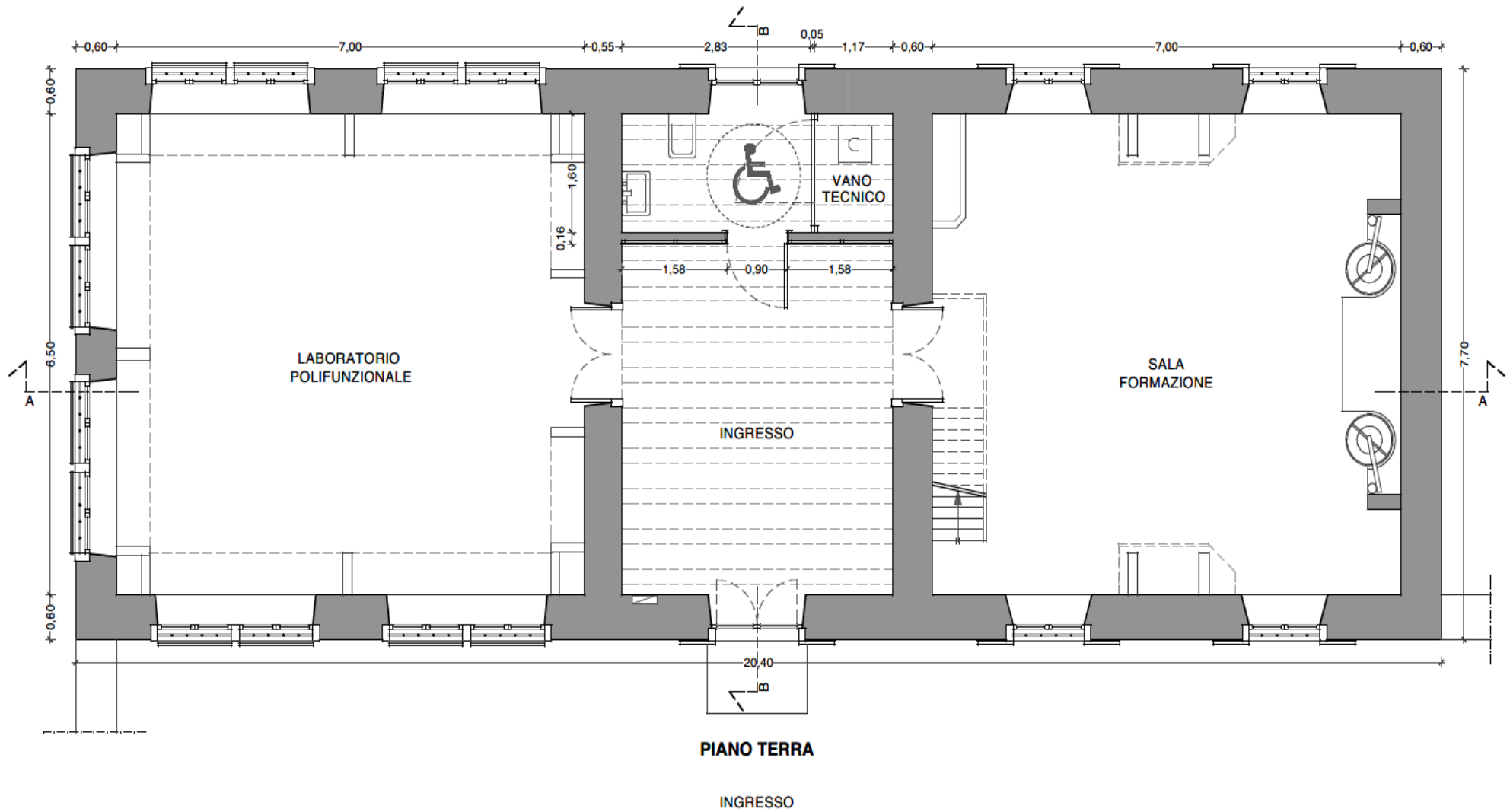

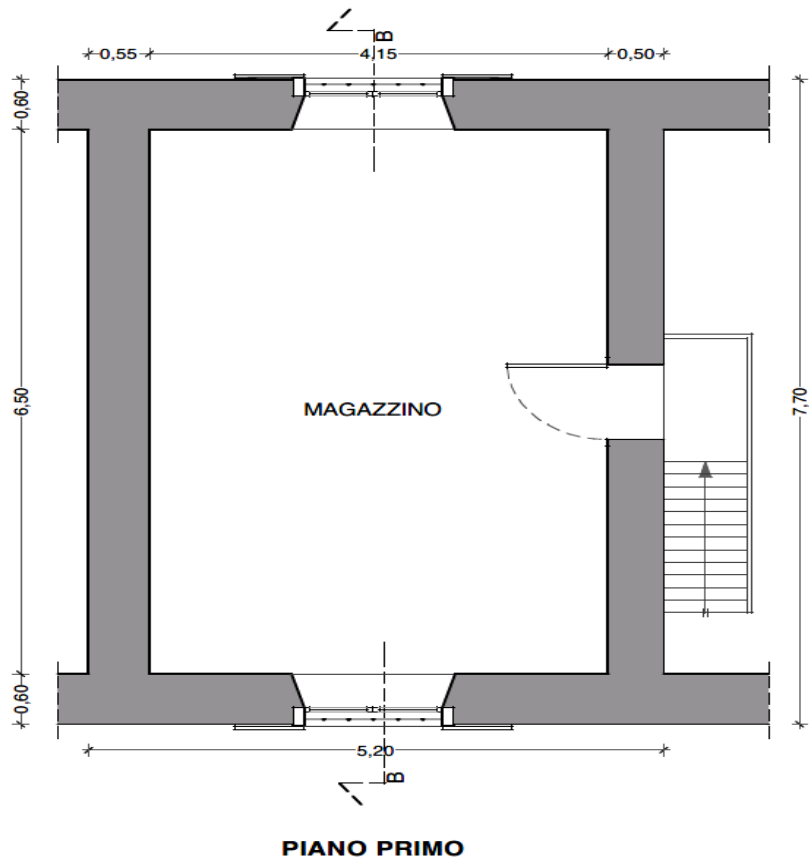

PIANO PRIMO

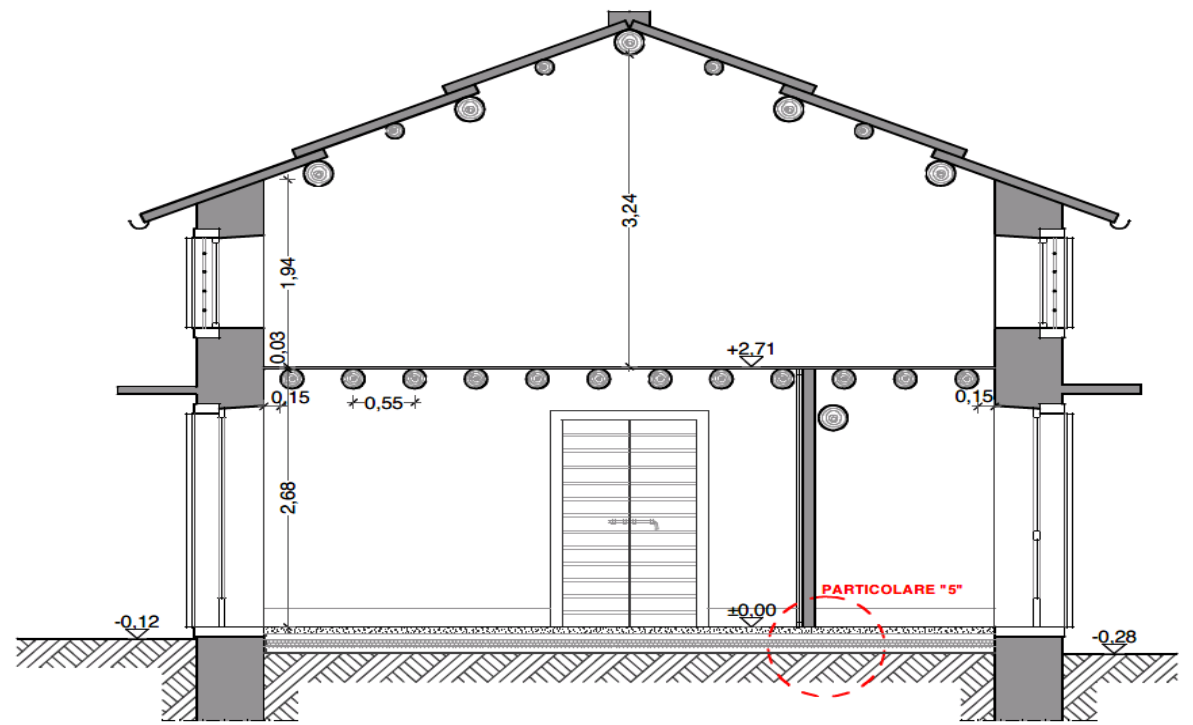

SEZIONE B-B

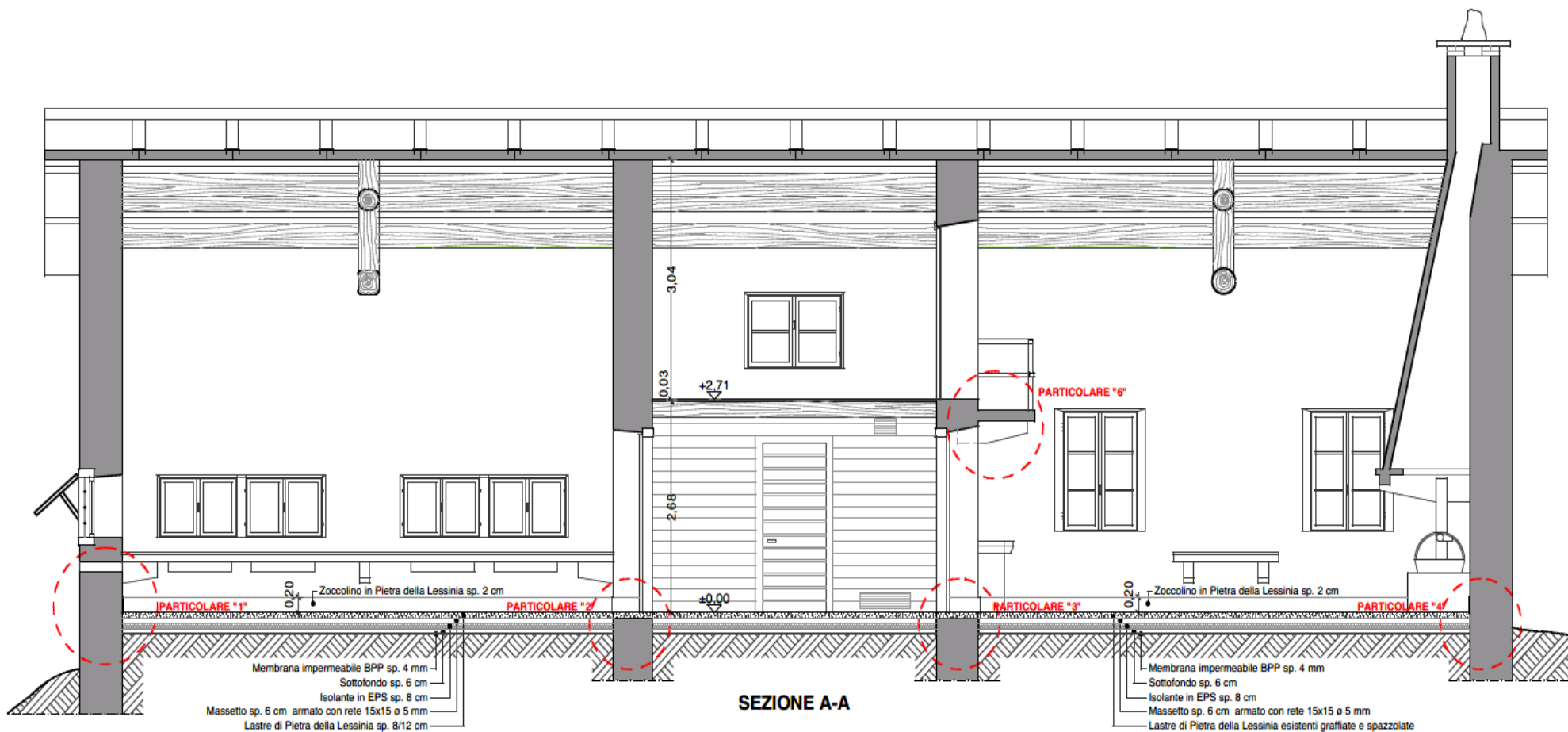

PROGETTO

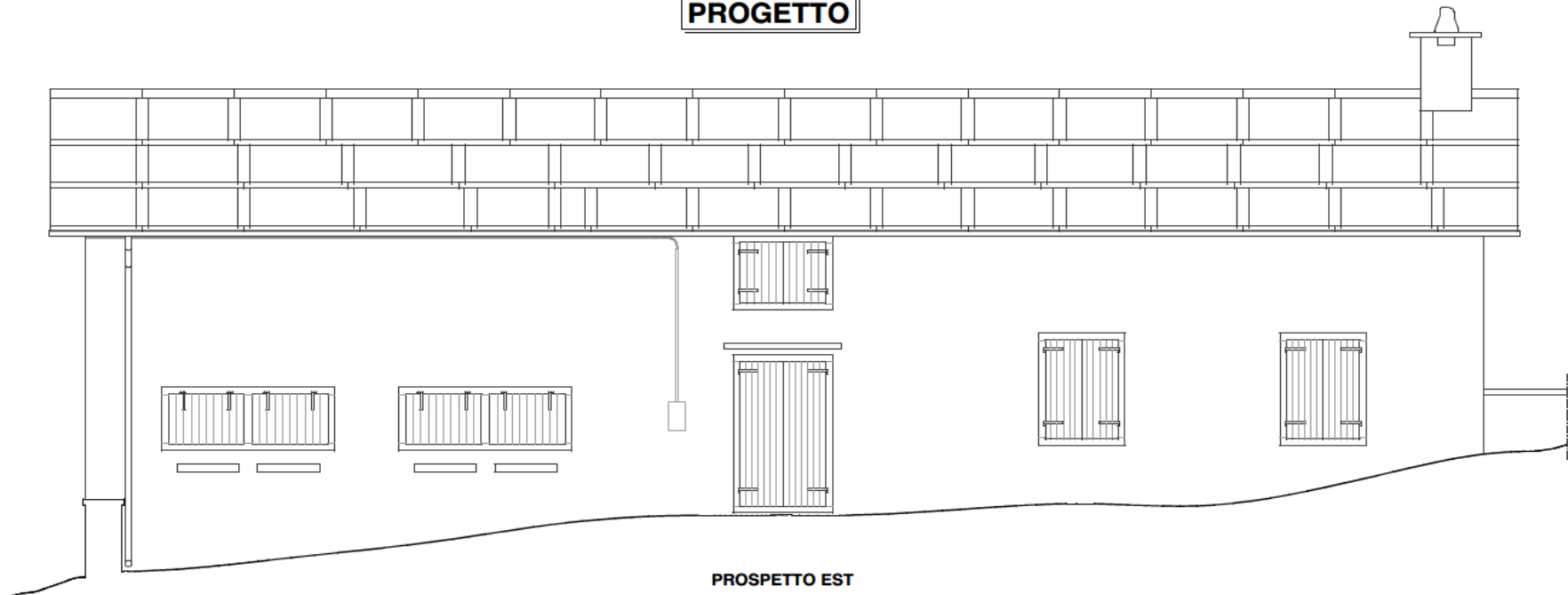

PROSPETTO EST

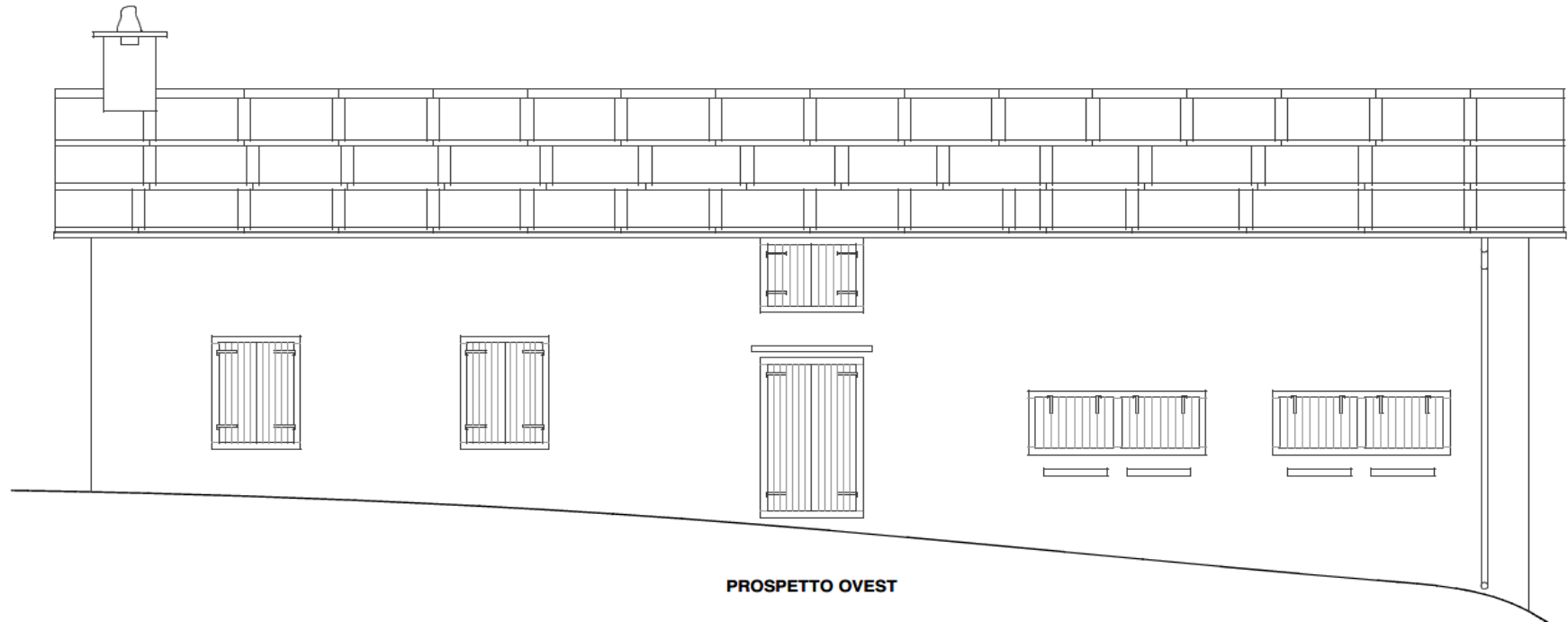

PROSPETTO OVEST

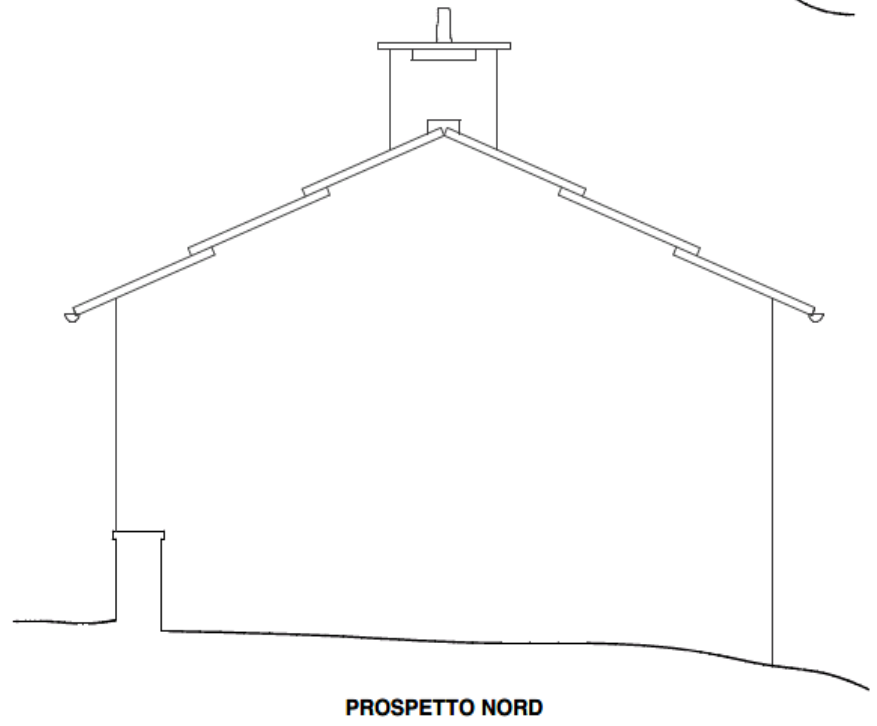
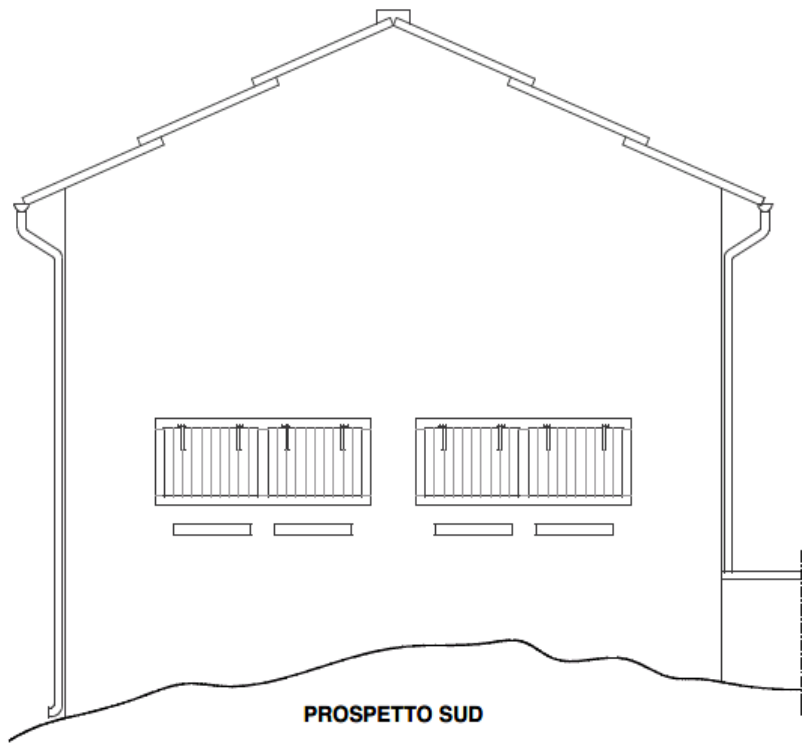

DOCUMENTAZIONE FOTOGRAFICA

